



I.

Gate Schultz gate nr. 1	
Betegnelse	
Eier 1970 Brekke, Bernhard, A/S	
Takst kr. 350. 000	Areal tomt 462 m ² bygninger m ²
Bruk kontor	
Oppført _____	tidligst _____ senest _____ omkring <u>1846</u>
Siste brann 1846	Tidligere branner 1708, 1681
Byggherre	Oppr. bruk
Arkitekt	
Plantype	
Hovedmål 24x5,5 / 7,5x10	Etasjer 2
Grunnmur Pusset tegl	Kjeller under fløyen mot Erling Skakkes gt. ca. c. 10.0
Vegger Pusset tegl	
Tak Saltak, tegl	
Eksteriør	Nyere vinduer og port. Horisontalbånd under vinduene. Sokkel avsluttet med huggen stein.
Interiør	Empire Modernisert
Gårdsplass, Støpt	
Uthus	Mur, innredet som kontor
Ombygging	
1895	Forandring i bakgården.
1939	Utgravning av ny kjeller. Vinduer og port skiftet.
Tegninger, oppmålinger	
1895	Planer, snitt BA
Oppført etter brannen 1846 og innføringen av murtvang. Bør bevares som del av det verdifulle miljø i Erling Skakkes gate.	Ønskelige forandringer Nye vinduer i overensstemmelse med bygningens karakter.
	Omgivelser Positivt
	Vedlikeholdstilstand A
	Antikvarisk tilstand C
	Arkitekturvurdering C
Miljøvurdering B	
Prioritering C	
Dato 12.3.72	
Sign LR	

Gate	nr.
Eldre bilder	Foto
Litteratur	
Kilder	
Tidligere bygning brent/revet	
Kultur-, personalhistorie	
Reguleringsplan Til hinder for bevaring?	
Fremtidige planer	
 <p data-bbox="1115 1449 1195 1481">128.19</p>	

I.

Gate	Schultz gate	nr. 2
Betegnelse		
Eier 1970	Bratseth, Olaf	
Takst kr.	65.000	Areal tomt 174 m ² bygninger m ²
Bruk	Kontor, bolig	
Oppført	1847	tidligst _____ senest _____ omkring _____
Siste brann	1846	Tidligere branner 1708, 1681
Byggherre	Murmester Niels Christensen	Oppr. bruk Bolig
Arkitekt		
Plantype		
Hovedmål	13x5 / 12x6,6	Etasjer 2
Grunnmur	Skiferkledd, dels pusset	Kjeller under fløyen mot Erling Skakkes gate
Vegger	Pusset tegl	
Tak	Saltak, tegl	
Eksteriør	Imitert kvader, dekorerte friser. Høye empirevinduer, port med overlys.	
Interiør	Stort sett modernisert	
Gårdsplass, Uthus	Mur, delvis innredet som bolig.	
Ombygging		
Tegninger, oppmålinger		
	1951 Planer BA	
Murmester Christensen kjøpte branntomten i 1847. Nr. 2 og 4 var til da en eiendom. Christensen bygget (og tegnet?) en rekke hus i strøket. Nr. 2 er et av de fineste og best bevarte hus i branstrøket.	Ønskelige forandringer	
	Reparasjon av stukk- arbeidene, særlig gesims.	
	Omgivelser	B
	Positive	
	Vedlikeholdstilstand	B
Antikvarisk tilstand	A	
Arkitekturvurdering	B	
Miljøvurdering	A	
Prioritering	C	
Dato	12.3.72	
Sign	LR	

Gate	Schultz gate	nr. 2
Eldre bilder	Foto	
Litteratur	P.Schønning: Træk av Trondhjems topografiske historie.IV	
Kilder		
Tidligere bygning brent/ 2018 1846		
Kultur-, personalhistorie	Murmester Christensen solgte eiendommen til Krigs- kommissær Meyer 1852.	
Reguleringsplan Til hinder for bevaring?		
Fremtidige planer	Foreslått som del av et fremtidig bevaringsområde.	
 <p>128.20</p>		

I.

Gate Schultz gate nr. 3	
Betegnelse	
Eier 1970 Trondheim kommune	
Takst kr. 70.000 Areal tomt 244 m ² bygninger m ²	
Bruk Lager, bolig	
Oppført _____ tidligst 1846 senest _____ omkring _____	
Siste brann ^{KJENT} 1846 Tidligere branner 1708, 1681	^{ANTATT}
Byggherre	Oppr. bruk
Arkitekt	
Plantype	
Hovedmål 18x6,5 / 9x5,5	Etasjer 1
Grunnmur Pusset	Kjeller under østre del av nordfløyen.
Vegger Slemmet tegl	
Tak Saltak, tegl	
Eksteriør Port med overlys	
Interiør Empire	
Gårdsplass, Uthus Bakgårdsbebyggelse i utmuret bindingsverk.	
Ombygging	
Tegninger, oppmålinger	
Oppført etter brannen 1846 og innføring av murtvang, på eldre, utilstrekkelige fundamenter. Neppe mulig å rehabilitere. Sammen med huset på nabohjørnet er bygningen et verdifullt trekk i bybildet.	Ønskelige forandringer
	Omgivelser
Revet 1972	Positivt
	Vedlikeholdstilstand D
	Antikvarisk tilstand B
	Arkitekturvurdering B
	Miljøvurdering A
	Prioritering
	Dato 12.3.72
	Sign LR

Gate Schultz gate	nr. 3
Eldre bilder	Foto
Litteratur	
Kilder	
Tidligere bygning brent/revet	
Kultur-, personalhistorie	
Reguleringsplan Til hinder for bevaring?	
Fremtidige planer	



Film?



128.22

I.

Gate	Schultz gate	nr. 4
Betegnelse		
Eier 1970	Lepsøe & Co A/S, Herman	
Takst kr.	120.000	Areal tomt 177 m ² , bygninger m ²
Bruk	Kontor	
Oppført	1847	tidligst _____ senest _____ omkring _____
Siste brann	1846	Tidligere branner _____
Byggherre	Murmester Niels Christensen	Oppr. bruk
Arkitekt		
Plantype		
Hovedmål	14,5x5 / 7,5x6	Etasjer 2
Grunnmur	Pusset	Kjeller
Vegger	Pusset tegl	I kjelleren en 4 m dyp brønn, senere gjenkastet.
Tak	Saltak, tegl	
Eksteriør	Glattpusset. Nyere vinduer	
Interiør	Modernisert	
Gårdsplass, Uthus		
Ombygging	1914 Modernisert og reparert. Fasadeutstyr sannsynligvis fra denne tid.	
	1972 Modernisert. Ny dør, nye vinduer, ny puss på fasade.	
Tegninger, oppmålinger	1914 Planer, fasade BA	
Før brannen 1846 var nr. 2 og 4 en eiendom.	Ønskelige forandringer	
	Omgivelser Delvis positivt. Skjemmende bensinstasjon	
	Vedlikeholdstilstand	A
	Antikvarisk tilstand	C
	Arkitekturvurdering	C
	Miljøvurdering	B
	Prioritering	
	Dato	24.9.73
	Sign	LF

Gate	nr.
Eldre bilder	Foto
Litteratur	
Kilder	
Tidligere bygning brent/revet	
Kultur-, personalhistorie	
Reguleringsplan Til hinder for bevaring?	
Fremtidige planer	



128.21

I.

Gate Schultz gate nr. 5 a	
Betegnelse	
Eier 1970 Trondheim kommune	
Takst kr. 50.000	Areal tomt 171 m ² , bygninger m ²
Bruk	
Oppført _____	tidligst 1846 senest _____ omkring _____
<small>KJENT</small> Siste brann 1846	<small>ANTATT</small> Tidligere branner
Byggherre	Oppr. bruk
Arkitekt	
Plantype	
Hovedmål 12,5x8 / 6x6	Etasjer 1
Grunnmur Pusset stein	Kjeller under østre del av sør- fløyen
Vegger Slemmet tegl	
Tak Saltak, tegl	
Eksteriør	Opprinnelig port, nyere vinduer
Interiør	Empire
Gårdsplass, Uthus	
Ombygging	
Revet 1972	
Tegninger, - oppmålinger	
1903 BA	
1916 Planer, snitt, fasade BA	
Oppført etter brann 1846 og innføring av murtvang. Dårlige fundamenter. Neppe mulig å rehabilitere. Sammen med huset på nabo-hjørnet er bygningen et verdifullt trekk i bybildet.	Ønskelige forandringer
	Omgivelser Positivt, men i oppløsning
	Vedlikeholdstilstand D Antikvarisk tilstand B Arkitekturvurdering B Miljøvurdering A
	Prioritering
Dato	12.3.72
Sign	LR

Gate Schults gate nr. 5 a	
Eldre bilder	Foto
Litteratur	
Kilder	
Tidligere bygning brent/revet	
Kultur-, personalhistorie	
Reguleringsplan 567 Til hinder Nei. Byggelinjen i Schultz gate i samsvar med bebyggelsen for bevaring?	
Fremtidige planer	

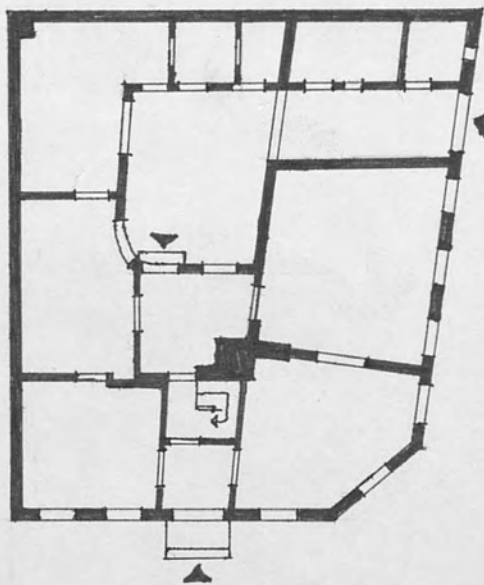



Munkhaugveita

Schultz gate

I.

Gate Schultz gate nr. 8	
Betegnelse	
Eier 1970 Trondheim kommune	
Takst kr. 370.000 Areal tomt 713 m ² bygninger m ²	
Bruk Kontor	
Oppført 1902	tidligst _____ senest _____ omkring _____
<small>KJENT</small>	<small>ANTATT</small>
Siste brann 1846 Tidligere branner 1708, 1681	
Byggherre Konsortium	Oppr. bruk Kontor og bolig
Arkitekt Karl Norum	
Plantype	
Hovedmål 23x11 / 3x11	Etasjer 3
Grunnmur	Kjeller under hele, c. 10,5
Vegger Pusset tegl	
Tak Saltak, nesten flatt	
Eksterior	Hver etasje har forskjellig utforming av vindusomramming. Forsiktig jugend
Interior	
Gårdsplass, Uthus	
Ombygging	
Tegninger, oppmålinger	
1902 Originaltegnninger, planer, snitt, fasade BA	
<p>På tomten sto tidligere et 1 etg. lagerbygg, oppført av murmester Christensen etter 1849 (P.Schønning).</p> <p>Bygningen har liten interesse i seg selv, og harmonerer dårlig med miljøet omkring.</p>	Ønskelige forandringer
	Omgivelser
	Vedlikeholdstilstand B Antikvarisk tilstand B Arkitekturvurdering D Miljøvurdering D
	Prioritering
Dato 12.3.72	
Sign LR	

Gate	nr.
Eldre bilder	Foto
Litteratur	
Kilder	
Tidligere bygning brent/revet	
Kultur-, personalhistorie	
Reguleringsplan Til hinder for bevaring?	
Fremtidige planer	
	
128.36	128.24